# ПРАВИЛА ДЛЯ РОДИТЕЛЕЙ

*Приводите ребёнка опрятным и лично передавайте его воспитателю!*

*Одевайте ребёнка по сезону в соответствии с погодой!*

*Не приводите ребёнка с признаками заболеваний!*

*Не забывайте своевременно вносить плату за содержание ребёнка в детском саду!*

*Следите, чтобы в карманах ребёнка не было острых, колющих и режущих предметов!*

*Не давайте ребёнку в сад игрушки и предметы, за целостность и сохранность которых переживаете!*

*Контролируйте порядок в шкафчике своего ребёнка!*

*Конфликтные ситуации решайте без присутствия ребёнка с воспитателем группы!*
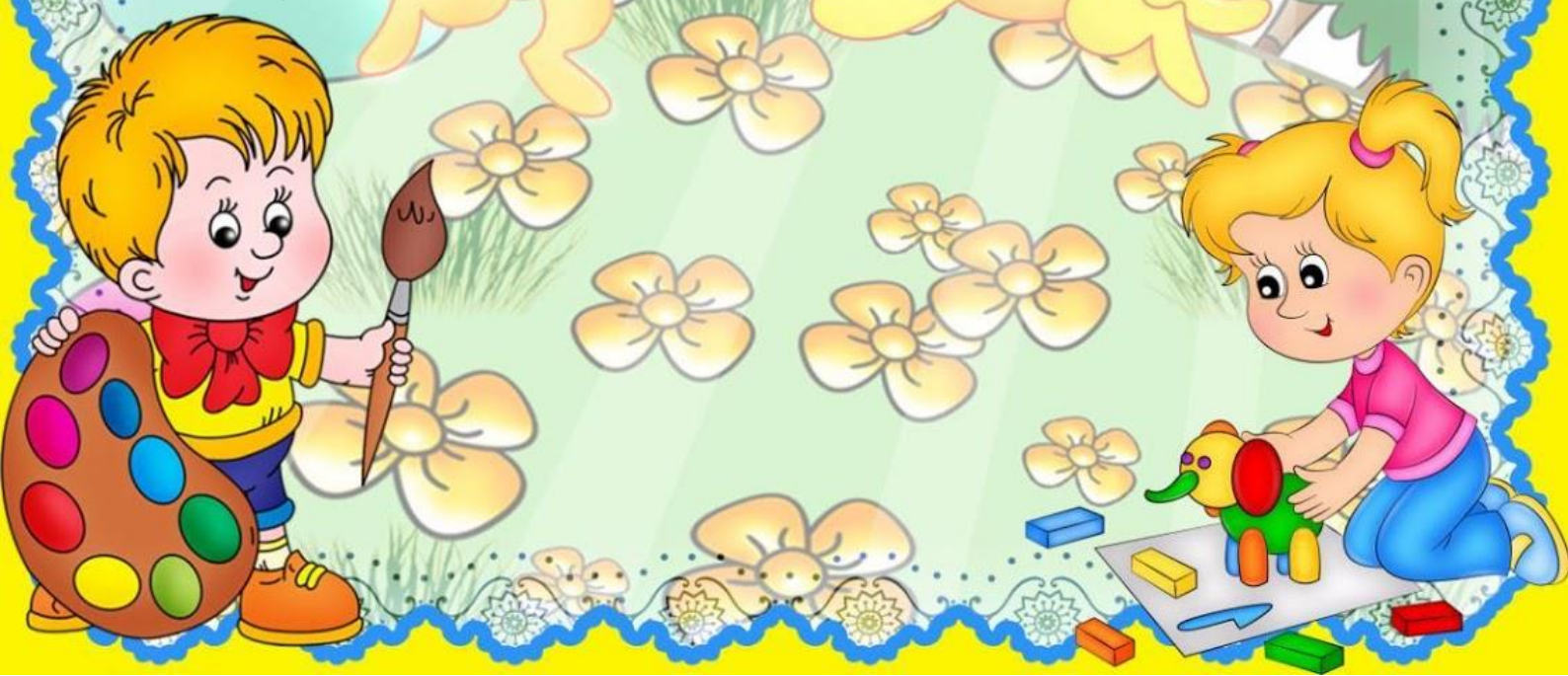
*Будьте активными и заинтересованными родителями!*